

LA TUMBA DE TUTANKAMÓN

Por: María Verdugo Olea y Paula Álvarez Neira



ÍNDICE

1. Quién era Tutankamón
2. Cómo era el cuerpo de Tutankamón
3. Cómo era el cuerpo de Tutankamón (2)
4. La tumba de Tutankamón
5. Dónde se encuentra la tumba de Tutankamón
6. El descubrimiento de una nueva sala de la tumba
7. Sabías que...
8. Fuentes consultadas
9. Imágenes
10. Vídeo sobre cómo se organizaba la tumba de Tutankamón

QUIÉN ERA TUTANKAMÓN

Tutankamón era un faraón egipcio que reinó desde el 1336 (cuando tenía 8 o 9 años) al 1327 a.C (cuando muere a los 18 años). Se piensa que su padre fue Akenatón y su madre posiblemente fuera Nefertiti.

Tutankamón murió siendo muy joven. Hay varias teorías sobre como murió. La primera, es que fue arrollado por un carro de combate, ya que hay importantes lesiones como las costillas rotas y la pelvis destrozada. La segunda, es que poco antes de su muerte se fracturó la rodilla y se le infectó por lo que pudo morir. La tercera, es que fue afectado por una malaria crónica. La última, es que murió debido a alguno de sus síndromes ya que nació de hermanos.



CÓMO ERA EL CUERPO DE TUTANKAMÓN

Un equipo de expertos en arqueología, después de años de trabajo, han logrado realizar una reconstrucción del cuerpo del faraón.

Se dieron cuenta de que, en realidad, no era muy atractivo. Tenía las piernas anchas, un pie zambo y era considerado como hijo de sus hermanos por lo que se le dio el nombre de nacimiento.



CÓMO ERA EL CUERPO DE TUTANKAMÓN (2)

Dientes de Conejo

Caderas anchas

Era cojo

Pie zambo

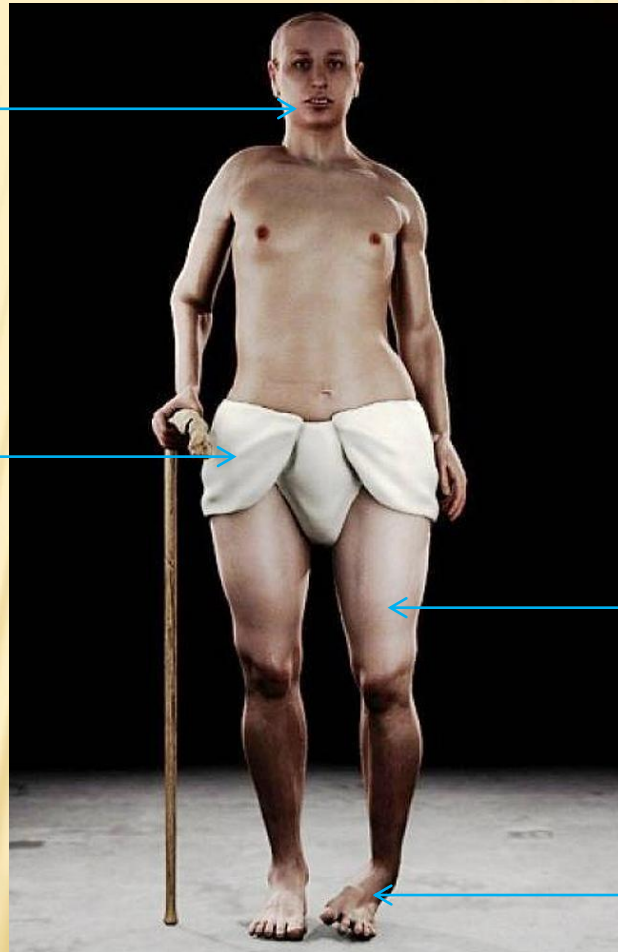

LA TUMBA DE TUTANKAMÓN

La tumba de Tutankamón la descubrió el arqueólogo y egiptólogo inglés Howard Carter junto a su compañero Lord Canarvon el 4 de noviembre de 1922, frente a Luxor en Egipto. Fue la tumba mejor conservada jamás encontrada en el Valle de los Reyes.



DÓNDE SE ENCUENTRA LA TUMBA DE TUTANKAMÓN



La Tumba de Tutankamón se encuentra en el antiguo Egipto en el Valle de los Reyes.

EL DESCUBRIMIENTO DE UNA NUEVA SALA DE LA TUMBA

El arqueólogo Nicholas Reeves, afirma haber encontrado en la tumba de Tutankamón una cámara

secreta
resto
faraón
fotografía
tumba
fisura
tapia
sala.

Esta
dibuj

proteger el cuerpo de un fallecido.

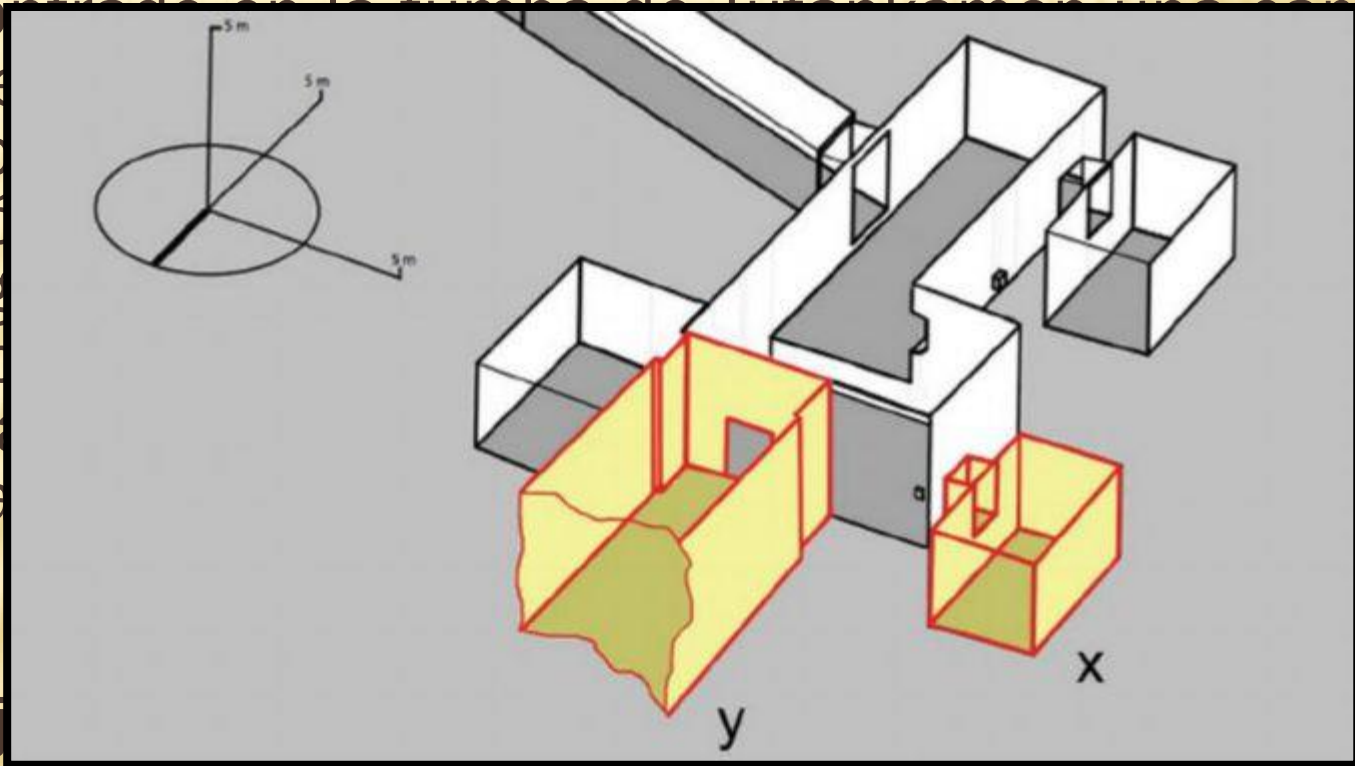

los
niño
de
la
de
una
otra

de
para

SABÍAS QUE...



LORD CANARVON

Se dice que en la tumba se encontró este mensaje *“La muerte viene en alas a quien entre en la tumba de un faraón”*. Meses después de su hallazgo, Lord Carnarvon, murió a causa de una picadura de insecto que después se le infectó y a grandes parientes suyos también.

FUENTES CONSULTADAS

http://www.nationalgeographic.com.es/historia/actualidad/tutankhamon-pudo-morir-atropellado-y-su-momia-sufrio-una-combustion-espontanea_7755

http://elpais.com/elpais/2015/09/28/ciencia/1443452149_626570.html

<http://mx.tuhistory.com/hoy-en-la-historia/howard-carter-descubrio-la-tumba-de-tutankamon>

<http://mx.tuhistory.com/noticias/encuentran-una-camara-secreta-en-la-tumba-de-tutankamon>

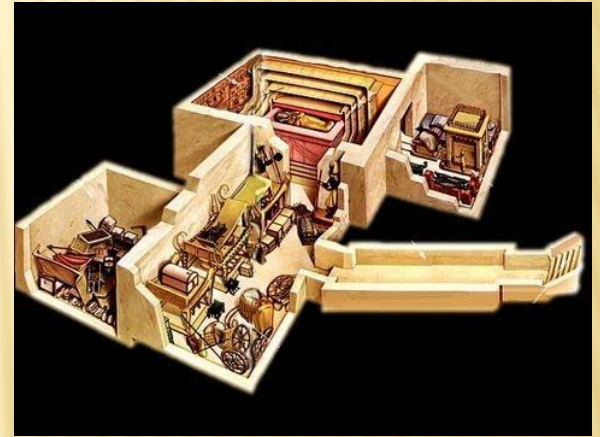
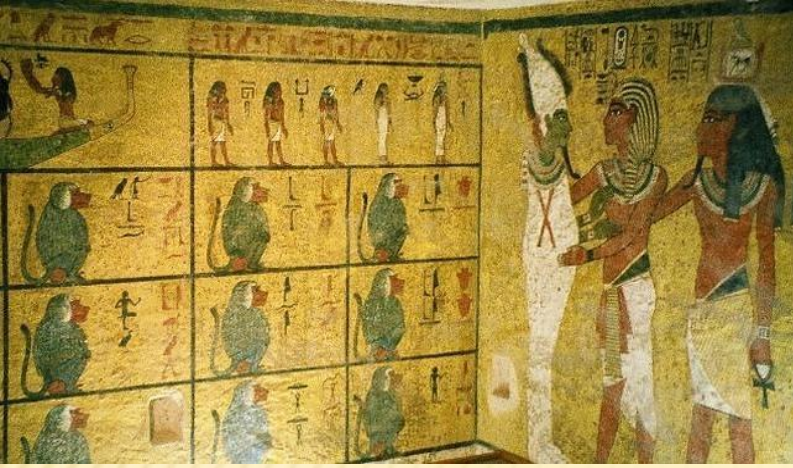

CÓMO SE ORGANIZABA LA TUMBA DE TUTANKAMÓN

En el interior de la tumba de Tutankamón



<https://www.youtube.com/watch?v=LFuS4AdyG4s>